

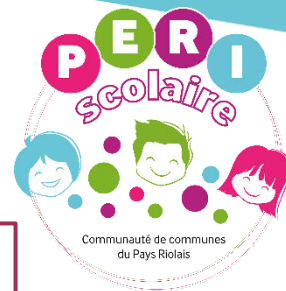

Communauté de Communes du Pays Riolois
Service Education, Enfance et Petite Enfance



La Caisse d'Allocations Familiales soutient financièrement cet établissement.



Uniquement pour une 1^{ère} inscription

PRE-INSCRIPTION POUR ACCES AU PORTAIL FAMILLES

SERVICE PÉRISCOLAIRE de la COMMUNAUTÉ DE COMMUNES DU PAYS RIOLAIS

Rue des Frères Lumière Parc d'activités 3R Rioz Nord Est 70190 RIOZ

Téléphone : 03.84.91.97.22 Ligne directe et répondeur 24H sur 24

Courriel : serviceperiscolaire@cc-pays-riolois.fr

Accueil du public à la maison communautaire uniquement les matins du lundi au vendredi de 8H30 à 12H30

SITE DE :

ENFANT(S)	1 ^{er} enfant	2 ^{ème} enfant	3 ^{ème} enfant
	<input type="checkbox"/> Masculin <input type="checkbox"/> Féminin	<input type="checkbox"/> Masculin <input type="checkbox"/> Féminin	<input type="checkbox"/> Masculin <input type="checkbox"/> Féminin
NOM			
PRÉNOM			
Date de naissance			
Classe			

PROJET D'ACCUEIL INDIVIDUALISÉ (P.A.I.)

*Allergie/intolérance alimentaire ou médicamenteuse **certifiée par un médecin***

Pour mettre en place un PAI, contactez votre médecin traitant ou la PMI. L'accueil de votre enfant sera possible après une réunion en présence de la PMI, du directeur d'école et du responsable du site Périscolaire. **L'accueil sera possible uniquement après la mise en place complète du PAI.**

COMPOSITION DU FOYER / INFORMATION IMPORTANTE CONCERNANT LA FACTURATION

La famille comprend un ou deux responsables. **Le responsable 1 est systématiquement le tiers payeur** (débiteur). En cas de prélèvement automatique, le responsable 1 est obligatoirement celui dont le nom figure sur le RIB et le Mandat SEPA. Les factures et attestations fiscales sont adressées au responsable 1.

RESPONSABLE 1 Père Mère Autre (préciser): _____

NOM: _____ PRÉNOM: _____

Mail: _____ Mobile: _____

Adresse: _____

Date de naissance: _____

RESPONSABLE 2 Père Mère Autre (préciser): _____

NOM: _____ PRÉNOM: _____

Mail: _____ Mobile: _____

Adresse: _____

Date de naissance: _____

Quand dois-je faire ma pré-inscription pour la rentrée ?

- 1) Je retourne le document « Pré-inscription » directement par courriel au serviceperiscolaire@cc-pays-riolais.fr dès que possible et avant début juillet pour la rentrée.
- 2) J'ajoute à ma boîte mail dans mes contacts l'adresse suivante : portailfamilles@cc-pays-riolais.fr afin de m'assurer de recevoir un retour.
- 3) Je reçois un mail du Portail Familles pour me donner accès au Portail en ligne afin de finaliser tous mes renseignements : « Mon foyer », « Mon Profil », « Mes enfants » et transmettre les documents nécessaires (vaccins, livret de famille, avis d'impôt, assurance scolaire).
- 4) A cette étape, mon dossier et mes documents sont en attente de traitement et vérification et cela peut prendre quelques jours.
Attention, en cas de pièces manquantes ou documents non conformes, un mail me sera envoyé et mon dossier sera de nouveau en attente.
- 5) Après validation, je reçois une confirmation que je peux effectuer mes réservations et annulations sur le portail et je reçois un code confidentiel pour me permettre de pointer mes arrivées et départs aux différents accueils.

Important :

La quantité et la gestion des dossiers et documents reçus par le Service Périscolaire nécessite un traitement assez long.

La prise en charge de votre dossier ne sera pas garantie pour la rentrée en cas de transmission de votre part après le 15 août.

Merci de faire les démarches avant les vacances scolaires ou au plus tard début juillet afin de permettre au service de traiter vos dossiers dans les meilleures conditions.

Merci pour votre compréhension.

