



# COMMUNAUTE DE COMMUNES DU PAYS RIOLAIS

## Contrat d'abonnement

service de l'eau et/ou service d'assainissement collectif

Mise à jour le 12/04/2021

À RETOURNER  
REPLI ET SIGNÉ

**NOTA** : Pour les communes de **BOULOT, ETUZ, MONTBOILLON et OISELAY-ET-GRACHAUX**, le contrat d'abonnement sera relatif au service d'assainissement collectif.

## ABONNEMENT

**Pour souscrire à votre contrat d'abonnement, vérifiez au préalable que nous desservons bien votre commune :**

- |  |   |  |
|--|---|--|
| <input type="radio"/> Aulx-les-Cromary           | <input type="radio"/> Fondremand                              | <input type="radio"/> Pennesières        |
| <input type="radio"/> Bonnevent-Velloreille      | <input type="radio"/> Grandvelle-et-le-Perrenot               | <input type="radio"/> Perrouse           |
| <input type="radio"/> Boulot<br>(assainissement) | <input type="radio"/> Hyet                                    | <input type="radio"/> Quenoche           |
| <input type="radio"/> Boulton                    | <input type="radio"/> Le Cordonnet                            | <input type="radio"/> Recologne-les-Rioz |
| <input type="radio"/> Bussières                  | <input type="radio"/> La Malachère                            | <input type="radio"/> Rioz               |
| <input type="radio"/> Buthiers                   | <input type="radio"/> Maizières                               | <input type="radio"/> Ruhans             |
| <input type="radio"/> Chambornay-les-Bellevaux   | <input type="radio"/> Montarlot-lès-Rioz                      | <input type="radio"/> Sorans-les-Breurey |
| <input type="radio"/> Chaux-la-Lotière           | <input type="radio"/> Montboillon<br>(assainissement)         | <input type="radio"/> Traitiefontaine    |
| <input type="radio"/> Cirey-les-Bellevaux        | <input type="radio"/> Nouvelle-les-Cromary                    | <input type="radio"/> Trésilley          |
| <input type="radio"/> Cromary                    | <input type="radio"/> Oiselay-et-Grachaux<br>(assainissement) | <input type="radio"/> Vandelans          |
| <input type="radio"/> Etuz (assainissement)      |   | <input type="radio"/> Villers-Bouton     |
|  |   | <input type="radio"/> Voray-sur-l'Ognon  |

---

**Si votre commune figure au sein de la liste ci-dessus, vous aurez notamment besoin de vous munir des informations suivantes pour remplir le formulaire :**

- Relevé de compteur
- Nom de l'ancien occupant ou le numéro de compteur du logement

TITULAIRE DE L'ABONNEMENT (l'abonné)

Vous êtes :

Une personne physique

- Civilité :     Madame                       Monsieur
- Nom de naissance : .....
- Prénom(s) : .....
- Date de naissance : |\_ \_ | \_ \_ | / |\_ \_ | \_ \_ | / |\_ \_ | \_ \_ | \_ \_ |

Ou

Une personne morale (société, association, syndic. etc.)

- Raison sociale : .....
- Dénomination : .....
- N° SIRET - N° SIREN : .....
- Code APE : .....

Représentée par :

- Civilité :     Madame                       Monsieur
- Nom de naissance : .....
- Prénom(s) : .....
- Date de naissance : |\_ \_ | \_ \_ | / |\_ \_ | \_ \_ | / |\_ \_ | \_ \_ | \_ \_ |
- Agissant en qualité de [*joindre justificatif*]: .....

Adresse :

- N° de voie: .....
- Nom de voie : .....
- Bâtiment : .....
- Etage : .....
- N° Appartement / Lot : .....
- Hameau : .....
- Code postal : .....
- Commune : .....

Coordonnées de l'abonné :

• Adresse e-mail :

|\_ \_ | \_ \_ | \_ \_ | \_ \_ | \_ \_ | \_ \_ | \_ \_ | \_ \_ | \_ \_ | \_ \_ | \_ \_ | \_ \_ | \_ \_ | \_ \_ |  
 @|\_ \_ | \_ \_ | \_ \_ | \_ \_ | \_ \_ | \_ \_ | \_ \_ | \_ \_ | \_ \_ | \_ \_ |

• Téléphone principal : |\_ \_ | \_ \_ | |\_ \_ | \_ \_ | |\_ \_ | \_ \_ | |\_ \_ |

• Autre téléphone : |\_ \_ | \_ \_ | |\_ \_ | \_ \_ | |\_ \_ | \_ \_ | |\_ \_ |

**Qualité de l'abonné :**

- Propriétaire** *[joindre justificatif]*

**Vous souscrivez un abonnement pour :**

- vos besoins propres  
 les besoins des parties communes de votre habitat collectif

- Locataire** *[joindre justificatif]*

**Veillez indiquer les coordonnées de votre propriétaire :**

- **Nom et Prénom ou Raison sociale et Représentant (si personne morale) :**

.....

- **Adresse principale :** .....

.....

- **Adresse e-mail :** .....

- **N° de téléphone :** .....

**INFORMATION USAGERS :** *Vos coordonnées e-mail et téléphoniques nous permettrons de vous informer et de vous alerter plus rapidement en cas de coupure d'eau ou d'autres cas nécessitant d'être portés à votre connaissance.*

***Le contrat dûment rempli et signé peut nous être retourné :***

- par le biais de votre accès personnel sur le site de la CCPR : <http://www.cc-pays-riolais.fr>

- par e-mail : [serviceeau@cc-pays-riolais.fr](mailto:serviceeau@cc-pays-riolais.fr) ;

- par voie postale : Communauté de communes du Pays Riolais – Service Eau et Assainissement – Parc d'Activités 3R Rioz Nord Est - Rue des Frères Lumière -70190 RIOZ

- par dépôt à l'accueil de la Maison Communautaire à la même adresse indiquée ci-dessus et aux horaires d'accueil.

## ADRESSE À DESSERVIR

### Adresse :

- N° de voie: ..... Nom de voie :.....  
.....
- Bâtiment : .....
- Etage-N°Appartement-Lot : .....
- Code postal :..... Hameau de : .....
- Commune : .....
- Complément d'adresse : .....
- Section et parcelle cadastrée (au besoin) : .....

### Type d'habitat ou d'activité :

- Individuel (Nombre d'occupant(s) : |\_|\_|)     Collectif (Nombre de logement : |\_|\_|)
- Industrielle/agricole     Pâture
- Equipement public
-

## RELEVÉ DU COMPTEUR

Relevé compteur à l'entrée (m3) \* - Index :    |\_\_|\_\_|\_\_|\_\_|\_\_|\_\_|



Numéro de série du compteur

ou

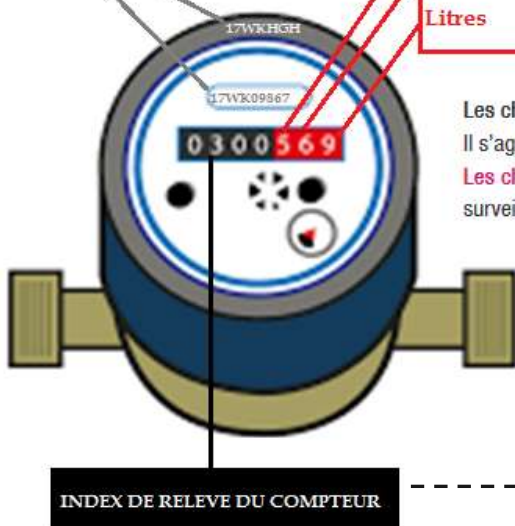

centaines de Litres  
dizaines de Litres    =    SUIVI DE VOTRE  
Litres                        CONSUMMATION

Les chiffres sur fond noir définissent la consommation qui m'est facturée  
Il s'agit de l'index du compteur en m<sup>3</sup>.

Les chiffres sur fond rouge ne figurent pas sur ma facture. Ils m'aident à  
surveiller ma consommation et à détecter une fuite.

### Identification du compteur :

• Ancien occupant - titulaire d'un contrat d'abonnement :

- **Civilité :**     Madame                     Monsieur
- **Nom :**.....
- **Prénom(s) :**.....

Ou    • Numéro de série du compteur :

|\_\_|\_\_|\_\_|\_\_|\_\_|\_\_|\_\_|\_\_|\_\_|\_\_|\_\_|\_\_|\_\_|\_\_|\_\_|\_\_|\_\_|\_\_|\_\_|\_\_|\_\_|\_\_|

## FACTURATION

### Adresse de facturation :

Même adresse que celle à desservir

Autre adresse :

- N° de voie: ..... Nom de voie :.....  
.....
- Complément d'adresse : .....
- Code postal :.....
- Commune/Ville : .....
- Pays : .....

### Modalités de facturation :

• Réception facture Papier (courrier postal)

• Mode de règlement :

- Par chèque bancaire ou postal
- Par virement
- Par prélèvement à échéance (dossier à retirer à la CCPR)
- Par Titre Interbancaire de Paiement (TIP)
- Par paiement électronique (sur le site internet de la CCPR, l'identifiant et le mot de passe indiqués sur votre facture)
- Par carte bancaire ou numéraire

### Frais de gestion

Dans le cadre des demandes de branchement, un forfait pour prise en charge des frais de gestion de dossier sera facturé selon les tarifs en vigueur.

---

## DÉCLARATION DE L'ABONNÉ

Cet abonnement est également destiné au raccordement de l'immeuble désigné ci-dessus au réseau d'eaux usées s'il y a lieu. Il s'engage à se conformer au règlement du service de la régie eau potable-assainissement dont un exemplaire lui a été remis.

- Je déclare avoir pris connaissance des tarifs en vigueur.
- Je déclare avoir pris connaissance du règlement du service eau potable et/ou assainissement, faisant partie intégrante du contrat d'abonnement, dont j'accepte les termes.
- J'accepte le traitement de mes données.

Les informations portées sur ce contrat d'abonnement sont **obligatoires**. Elles font l'objet d'un **traitement informatisé par le logiciel destiné à la fourniture des services d'eau et d'assainissement et à leur facturation**. Ce logiciel est **édité par la société ATMPG-78 rue du Bourbonnais-69009 LYON**.

La Communauté de Communes du Pays Riolais a **aussi la compétence de collecte des déchets ménagers. Le logiciel de gestion des abonnés et de facturation pour le service de collecte des déchets ménagers est le même que celui des services eau et assainissement**. Les informations recueillies pour les services d'eau et d'assainissement **serviront pour le service des ordures ménagères et inversement dans le cadre de la gestion des abonnés eau-assainissement-ordures ménagères et de la facturation eau-assainissement-ordures ménagères**.

La Communauté de Communes du Pays Riolais ayant **également les compétences de gestion, d'organisation et de fonctionnement des crèches et halte-garderie, de périscolaires, restaurations scolaires, mercredis-loisirs, vacances-loisirs et des piscines communautaires**, les informations portées sur le présent contrat **peuvent être communiquées à ces services cités précédemment pour la gestion du suivi, de facturation et de structuration du Portail Famille**.

**La durée de conservation des données est limitée à la durée de votre abonnement aux services d'eau et d'assainissement**. Elle prend fin au paiement de la facture de solde de tout compte. Vous bénéficiez d'un **droit d'accès, de rectification, de portabilité, d'effacement** de celles-ci ou d'une limitation du traitement.

**Vous pouvez vous opposer au traitement des données** vous concernant et disposez du droit de retirer votre consentement à tout moment et exercer l'ensemble de vos droits relatifs à l'utilisation des données personnelles en vous adressant à :

**Communauté de communes du Pays Riolais-DPO/Maison communautaire  
Rue des Frères Lumière - Parc d'Activités 3R Rioz-Nord-Ouest - 70190 RIOZ.**

Vous avez la possibilité d'introduire une **réclamation auprès d'une autorité de contrôle. Règlement (UE) 2016/679 du parlement européen et du conseil du 27 avril 2016** relatif à la protection des personnes physiques à l'égard du traitement des données à caractère personnel et à la libre circulation de ces données, et abrogeant la directive 95/46/CE.



**En cas de souscription hors établissement ou à distance :**

Je déclare avoir pris connaissance de mon droit de rétractation de 14 jours

*Si vous souhaitez bénéficier du service avant l'expiration du délai de rétractation :*

Je demande expressément l'exécution anticipée du service avant l'expiration du délai de rétractation, à partir du : |\_|\_| / |\_|\_| / |\_|\_|\_|\_|. Par conséquent, dans le cas où je déciderais d'exercer mon droit de rétractation, je m'engage à verser un montant correspondant au service fourni jusqu'à la date de ma décision, proportionnel au prix total de la prestation convenu dans le contrat, conformément à la loi n°2014-344 du 17 mars 2014.

Fait à.....

Le |\_|\_| / |\_|\_| / |\_|\_|\_|\_|

**Signature de l'intéressé(e),  
attestant sur l'honneur  
l'exactitude des renseignements portés ci-dessus**



*Les tarifs 2019 d'eau et d'assainissement collectif appliqués par communes sont ceux fixés par délibération de chaque conseil municipal de chaque commune.*

*Les tarifs seront révisés annuellement par le Conseil Communautaire de la Communauté de Communes du Pays Riolais et consultables sur à la maison communautaire et sur le site internet de la Communauté de Communes du Pays Riolais : <http://www.cc-pays-riolais.fr>*